HenricPetri 9

Henric Petri-Strasse 9
4051 Basel
henric-petri.ch

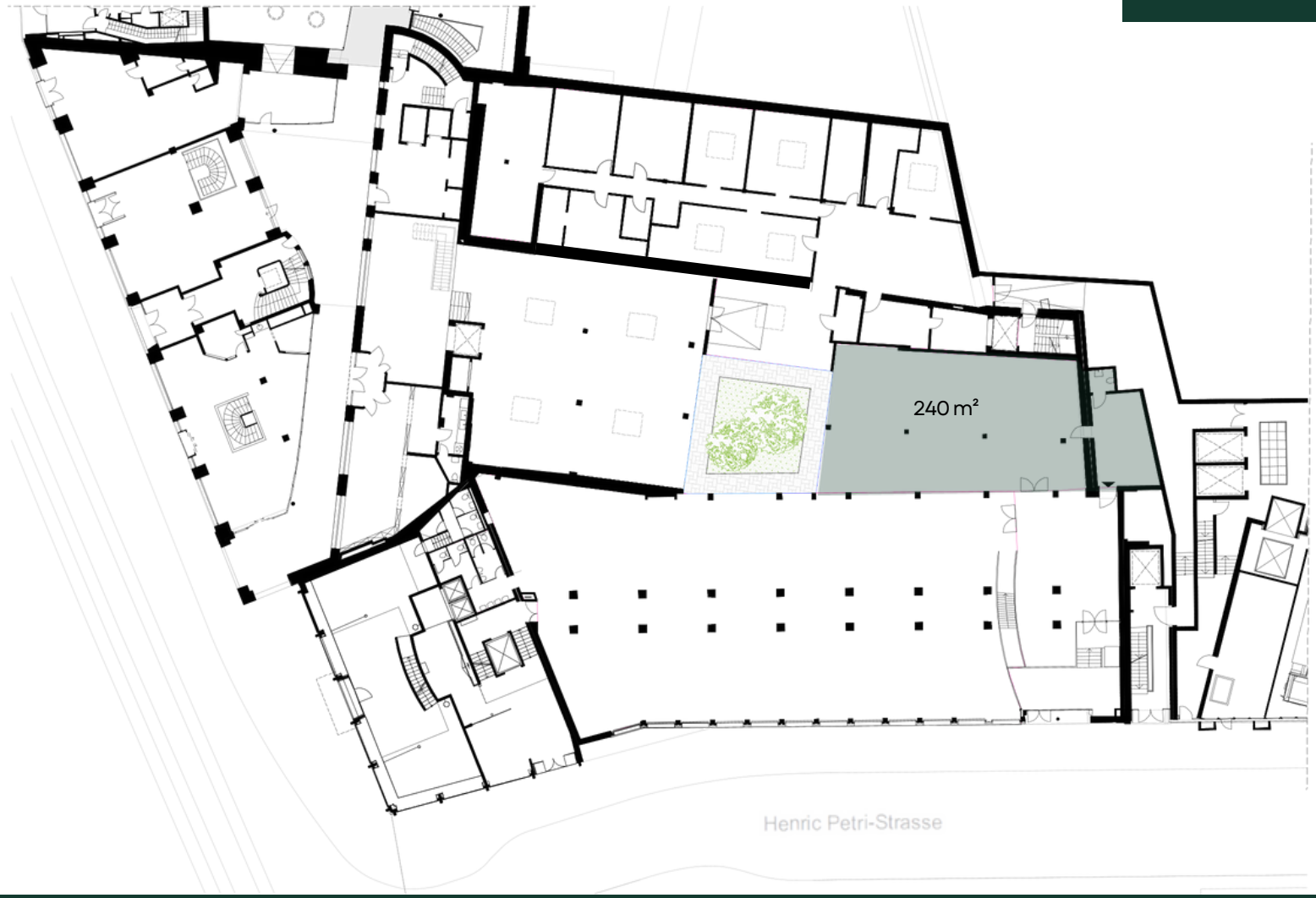

KEY FACTS

Nutzung: Gewerbe
Etage: EG
Fläche: 1'836 m²
Ref: H9-1836

- Vielseitig nutzbare Gewerbefläche
- Verfügbar ab Sommer 2027
- Bodennutzlast 1'100 kg / m²
- Deckenhöhe roh 3.8 m

Raum für Ideen - Ihre Idee, Ihr Erfolg !